THERMENRESSORT
KARL AUGUST

Das **Gästehaus** Karl August

in Wasendorf, Werkstraße 17, 8753 Fohnsdorf

Unsere insgesamt 18 Zimmer haben folgendes Schlafangebot:

- Haupthaus: 7 **Doppelzimmer** für max. 2 Personen pro Zimmer (Doppelbetten/Boxspring oder Twinbetten)
- Haupthaus: 3 **Suiten** für jeweils 4 Personen pro Suite, mit je 2 getrennten Schlafzimmern (mit Doppelbett/Boxspring bzw. getrennten Einzelbetten)
- Nebentrakt: 8 **Studios** für jeweils 2 Personen pro Studio (Doppelbetten/Boxspring); bei Nutzung der ausziehbaren Couch könnten zusätzlich 2 Personen pro Studio untergebracht werden.

Das Gästehaus Karl August bietet somit **21 Doppelzimmer** für insgesamt **42 Personen**.
Bei Nutzung der ausziehbaren Couch in den Studios könnten zusätzlich 16 Personen nächtigen.

Zusätzliches Angebot:

- ein reichhaltiges Frühstücksbuffet
- kostenloses W-LAN im Frühstücksraum, in der Bibliothek und in der Lobby
- alle Studios mit voll ausgestatteten Miniküchen, im Erdgeschoß zusätzlich mit privaten Terrassen
- absperrbare Fahrradplätze und einen kostenlosen Fahrradverleih
- gratis Parkplätze rund um das Gästehaus
- Garagen oder Carports gegen Aufpreis (je nach Verfügbarkeit)
- Grünterrassen im Bereich Lobby und Frühstücksraum; auf Wunsch organisieren wir für Sie privat und professionell geführte Ausflüge zu den schönsten Orten der Umgebung.

Kontakt:

Internet: www.karlaugust-gaestehaus.at
E-Mail: karlaugust-gaestehaus@fohnsdorf.at
Telefon: +43 664 883 99 113 (für Einzelzimmeranfragen), oder
+43 664 883 61 444 (für Großkontingente)

THERMENRESSORT
KARL AUGUST

Die **Gästeappartements** (für Selbstversorger)

In Fohnsdorf, Hauptstraße 36, 8753 Fohnsdorf

Zentral in Fohnsdorf und nur 8 km vom Red Bull Ring entfernt, liegt unsere Wohnhausanlage mit 13 individuell und modern eingerichteten Appartements und eigenen Privatparkplätzen direkt vor der Eingangstüre. Für den täglichen Bedarf finden sich verschiedene Geschäfte und Gasthäuser in unmittelbarer Nähe und die Therme Aqualux ist nur 1km entfernt. Unsere Appartements, verteilt auf 2 Geschosse, sind für 2 bis 4 Personen gerichtet und haben eine Größe von 40 m^2 bis 75 m^2, tw. mit Terrasse und Balkon.

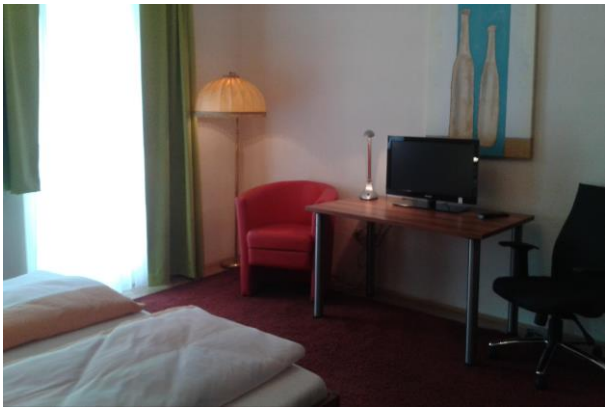

Unsere insgesamt 12 Appartements haben folgendes Schlafangebot:

- für max. 2 Personen pro App. = 1 x 2er Appartements (1 DZ)
- für max. 3 Personen pro App. = 1 x 3er Appartement (3-Bett Zimmer)
- für max. 3 Personen pro App. = 6 x 3er Appartements (1 DZ + 1 EZ)
- für max. 4 Personen pro App. = 4 x 4er Appartements (2 DZ)

Die Gästeappartements bieten in diesen insgesamt **12 Appartements** Platz für **39 Personen** in **22 Zimmern** (15*DZ/6*EZ/1*3-Bett) an.

Kurzbeschreibung der Gästeappartements:

Die räumliche Aufteilung ist von Appartement zu Appartement verschieden, im Wesentlichen aber mit Vorraum, teilweise mit großer Garderobe, Badezimmer mit Badewanne oder Dusche, WCs separat, teilweise mit großem Wohnzimmer, Balkon oder Terrasse, vollausgestatteten Miniküchen, Geschirr, Besteck, Küchenutensilien, teilweise mit Mikrowelle in der Küche, Handtücher, Bettwäsche, Flat-SAT-TV in jedem Zimmer. Keine Extrakosten für Endreinigung.

Kontakt:

Internet: www.fohnsdorf-appartements.jimdo.com
E-Mail: karlaugust-gaestehaus@fohnsdorf.at
Telefon: +43 664 883 99 113 (für Einzelzimmeranfragen), oder
+43 664 883 61 444 (für Großkontingente)